



UNIVERSITÀ
DI PADOVA

Anno Accademico
2026–2027

MASTER
UNIVERSITARIO
I LIVELLO

ASSIE

Assistenza infermieristica
in area intensiva
e dell'emergenza

UNIPD EXECUTIVE LEARNING

ASSIE

Assistenza infermieristica in area intensiva e dell'emergenza

PRESENTAZIONE



Il Master in Assistenza infermieristica in Area Intensiva e dell'Emergenza fornisce le competenze necessarie per la **gestione infermieristica delle situazioni di criticità nell'adulto e nel pediatrico in contesti ospedalieri ed extraospedalieri**.

Le attività d'aula mirano a far acquisire competenze avanzate trasversali quali identificazione, pianificazione, attuazione e valutazione degli interventi di assistenza infermieristica avanzati in contesti di emergenza-urgenza; nonché abilità comunicative, di team work e gestionali nell'ambito del rischio clinico e del contenimento delle infezioni.

I percorsi diversificati di tirocinio, invece, hanno lo scopo di far acquisire competenze avanzate specifiche nella **gestione avanzata di: vie aeree, monitoraggio emodinamico, politrauma e pazienti neurolesi, terapia renale sostitutiva, paziente pediatrico critico, strategie di contenimento delle Infezioni Correlate all'Assistenza (ICA)**.



UNIVERSITÀ DI PADOVA
Dipartimento
di Medicina



REGIONE DEL VENETO
Azienda
Ospedale
Università
Padova

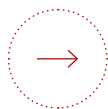

DESTINATARI E SBOCCHI OCCUPAZIONALI

Il Master è rivolto a **tutti i professionisti infermieri** in possesso della laurea triennale o del titolo equipollente, possono parteciparvi con riserva anche i laureandi della sessione di laurea di novembre-dicembre 2026.

L'infermiere in possesso del Master diventa un **professionista specialista** in grado di applicare le competenze avanzate acquisite in contesti specifici come terapie intensive e subintensive polivalenti o specialistiche di centri hub, pronto soccorso, centrale operativa Suem e sale operatorie.

Il Master è il requisito necessario **per accedere agli incarichi di funzione** quale professionista specialista regolato dalla Legge n. 43/2006, recepito negli ultimi CCNL e applicato da numerose aziende e strutture sanitarie mediante regolamenti o delibere interne.



CONTENUTI FORMATIVI

Le attività formative prevedono **400 ore di didattica frontale in aula e 100 ore di laboratori e attività di simulazione**. Le ore di didattica in aula si svolgono presso l'Aula Istar (Palazzina Servizi Tecnici Azienda Ospedale Università Padova, 2° piano - Via Vincenzo Gallucci 13, Padova), mentre i laboratori in diverse sedi tra cui l'Aula Istar, aule dell'Azienda Ospedale Università di Padova (via Giustiniani 2, Padova) e lo Skill Lab dell'Università degli Studi di Padova.

Le attività formative di **tirocínio clinico** prevedono **300 ore** nelle UU.OO. di area critica presso l'Azienda Ospedale Università di Padova.



PROGRAMMA
DEL MASTER

Le attività didattiche sono suddivise in tre macroaree ognuna delle quali comprende diversi moduli di insegnamento, ogni modulo è formulato secondo funzioni e/o sistemi corporei tipici della **valutazione ABCDE** tenuti da docenti appartenenti a diversi profili professionali: **medici, infermieri esperti e specialisti, tecnico della perfusione cardiovascolare, tecnico di neurofisiopatologia, fisioterapista e dietista.**

MODULO

CONTENUTI

area cardio- respiratoria

- Il soccorso Extraospedaliero e in Pronto Soccorso
- Monitoraggio e sostegno della funzione respiratoria
- Monitoraggio e sostegno della funzione emodinamica

area specialistica

- Monitoraggio e sostegno della funzione neurologica e del dolore
- Monitoraggio e sostegno della funzione metabolica
- Monitoraggio e sostegno della funzione renale
- Monitoraggio e sostegno del paziente pediatrico critico
- Wound Care in area critica
- Gestione del rischio clinico

diritto e ricerca

- Ricerca e Team Work
- Diritto e Bioetica

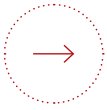

CORSI CERTIFICATI COMPRESI NELLA QUOTA DI ISCRIZIONE

Compreso nella quota di iscrizione, il Master propone i corsi di **Basic Life Support (BLS)** e **Advanced Cardiovascular Life Support (ACLS)** con istruttori certificati American Heart Association (AHA), **Prehospital Trauma Life Support (PHTLS)** con istruttori NAEMT.

Inoltre garantisce il corso **Sicurezza per Rischio specifico (Alto Rischio) secondo il D.Lgs 81/08** e a prezzo agevolato il **Pediatric Advanced Life Support (PALS)** con istruttori certificati American Heart Association (AHA).

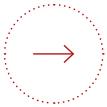

PROVA DI SELEZIONE

La **prova di selezione è orale** sugli argomenti di base dell'assistenza infermieristica in area critica.

Sarà cura della Segreteria del Master a chiusura delle pre-iscrizioni fornire via email ai candidati il calendario della prova di selezione comprensivi di **luogo e data della prova**.

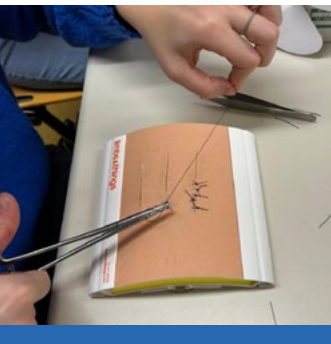

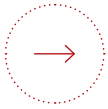

STRUTTURA DELLA DIDATTICA

Il **Master è strutturato in modalità biennale**, ossia il percorso è suddiviso in due anni accademici.

Didattica: 500 ore suddivise tra lezioni frontali, laboratori ed esercitazioni che si svolgono da novembre 2026 a maggio 2027, e da novembre 2027 a maggio 2028 per circa 1 settimana al mese. Le **giornate di lezione sono intensive comprensive** cioè di mattina e pomeriggio.

100 ore di didattica sono laboratori pratici ed esercitazioni sui temi: gestione delle vie aeree, eco-fast, accesso intraosseo, accessi vascolari periferici ecoguidati, esecuzione suture, corso certificato Basic Life Support (BLS), corso certificato di Advanced Cardiovascular Life Support (ACLS), corso certificato **Prehospital Trauma Life Support (PHTLS)** e possibilità di partecipare al corso certificato **Pediatric Advanced Life Support (PALS)**.

Tirocinio: prevede **2 percorsi della durata di 150 ore** ciascuno tra cui emergenza e trauma, ventilazione invasiva, ventilazione non invasiva, emodinamica avanzata, terapia renale sostitutiva, pazienti neurolesi, infezioni correlate all'assistenza, pediatrico critico. In base al percorso scelto saranno abbinati come setting assistenziali di apprendimento le UU.OO. di area critica dell'Azienda Ospedale Università di Padova. La prima esperienza di tirocinio si svolge da giugno a settembre 2027, la seconda da giugno 2028 a ottobre 2028, con la possibilità di **organizzarlo in modo diluito e agevolato in turnistica per gli studenti-lavoratori e studenti fuori sede**.

È previsto l'obbligo di **frequenza complessivo al 70%** per tutte le attività di didattica, per l'attività di tirocinio clinico l'obbligo di frequenza è del 100%. **Il corso è in presenza.**

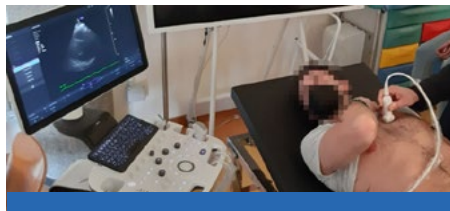

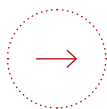

INFORMAZIONI

Inizio e fine attività (indicativi): 01 dicembre 2026 - 30 ottobre 2028

Data chiusura pre-iscrizioni: 06 ottobre 2026

Durata: biennale

Modalità didattica: in presenza

Sede delle lezioni: Padova

Lingua erogazione: italiano

CFU: 60

Contributo di iscrizione totale:

€ 2.631,50 (prima rata: € 1.625,00 - seconda rata: € 1.006,50)

Area tematica: Salute, ambiente e territorio

Posti disponibili (min-max): 20-30

Frequenza obbligatoria: 70%



CONTATTI

Direttore

Prof. Nicolò Sella

nicolo.sella@unipd.it

Segreteria organizzativa

Dott.ssa Isabella Chiodo

master.assistinfermieristicaintensiva@unipd.it

T. 049 821 3093

Web

uel-unipd.click/master-assie



*Per i titoli d'accesso ed altre informazioni,
fare riferimento all'avviso di selezione 26/27*



**UNIVERSITÀ
DI PADOVA**

uel.unipd.it