

INFORMAZIONI GENERALI

Responsabili del Programma formativo ECM

Prof. Andrea Di Lenarda

Dott. Federico Silvestri

Provider ECM e Segreteria Organizzativa



md studio congressi Snc

Via Roma, 8 – 33100 UDINE

Tel.: 0432 227673 - Fax: 0432 507533

e-mail: info@mdstudiocongressi.com

Il programma e la scheda di iscrizione sono reperibili sul sito:

www.mdstudiocongressi.com.

ECM 1994-239171

L'evento è inserito nel Programma di Educazione Continua in Medicina per:

80 MEDICI CHIRURGI.

Discipline mediche accreditate: Cardiologia, Medicina interna, Ematologia, Nefrologia, Medicina generale (Medici di famiglia), Medicina trasfusionale.

Ore di formazione 4 - Crediti formativi 4

Obiettivo formativo (area obiettivi di processo) 3 - Documentazione clinica.

Percorsi clinico-assistenziali diagnostici e riabilitativi, profili di assistenza – profili di cura.

Sede del Corso

Aula Direzione Generale (a sinistra dopo il bar)

Presidio Ospedaliero di Palmanova

Via Natisone, 11 - IALMICCO

33057 PALMANOVA (UD)

SCOMPENSO CARDIACO E COMORBIDITA': FOCUS SULLA CARENZA MARZIALE

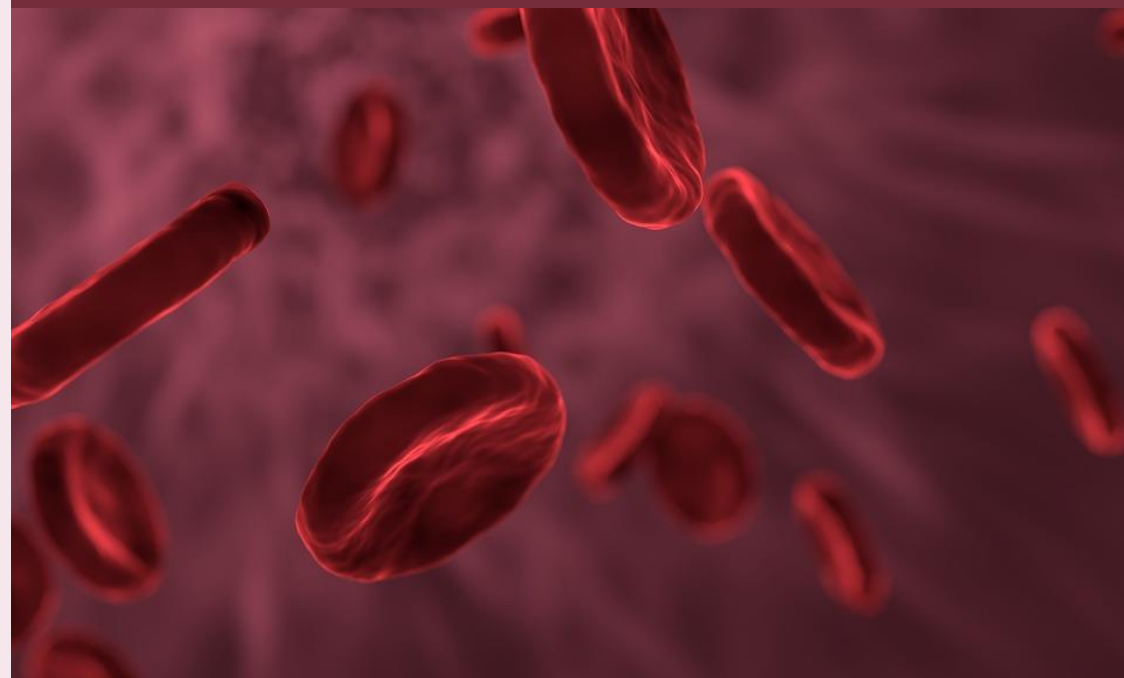

Con il contributo non condizionante di



08 Novembre 2018 • IALMICCO - PALMANOVA (UD)
Ospedale di Palmanova - AULA DIREZIONE GENERALE

RAZIONALE ED OBIETTIVI FORMATIVI

Le comorbidità nei pazienti con scompenso cardiaco hanno assunto un ruolo di particolare importanza in quanto esse possono aggravarne i sintomi, incidere direttamente sulla qualità di vita e influenzare negativamente la prognosi, aumentando la frequenza delle ospedalizzazioni e della mortalità.

E' per questo importante che il Cardiologo, in collaborazione con l'Internista, sia in grado di poterle riconoscere e gestire al meglio, mediante l'acquisizione di adeguate conoscenze che consentano di comprendere il loro significato fisiopatologico, clinico e prognostico. Le recenti linee guida sulla diagnosi e il trattamento dello scompenso cardiaco individuano l'anemia e il deficit di ferro (ID) tra le comorbidità principali che lo specialista è tenuto a riconoscere, identificare e trattare. Lo scopo dell'evento è quello di implementare l'attuale sensibilità del Cardiologo e dell'Internista nei confronti dell'anemia e dell'ID nello scompenso cardiaco, nonché di migliorare l'approccio e l'utilizzo degli algoritmi diagnostici e dei trattamenti disponibili.

FACULTY

Dott.ssa CLAUDIA BATTELLO	AAS 2 Bassa Friulana-Isontina - Presidio Ospedaliero di Palmanova
Dott. MAURO DRIUSSI	ASUI Udine - Presidio Ospedaliero di Udine
Prof. ANDREA DI LENARDA	ASUI Trieste - Centro Cardiovascolare e Medicina dello Sport
Dott.ssa DANIELA PAVAN	AAS 5 Friuli Occidentale - Presidio Ospedaliero di San Vito al Tagliamento
Dott.ssa DONATELLA RADINI	ASUI Trieste - Centro Cardiovascolare e Medicina dello Sport
Dott.ssa SERENA RAKAR	ASUI Trieste - Presidio Ospedaliero di Cattinara
Dott. MAURIZIO TONIZZO	AAS 5 Friuli Occidentale - Presidio Ospedaliero di Pordenone
Dott. FEDERICO SILVESTRI	AAS 2 Bassa Friulana-Isontina - Presidio Ospedaliero di Latisana-Palmanova
Prof. GIANFRANCO SINAGRA	ASUI Trieste - Università degli Studi di Trieste



"Sezione Regionale Friuli Venezia Giulia"

Con il Patrocinio di:



PROGRAMMA

- ore 14.00** Registrazione dei partecipanti
- ore 14.30** **Introduzione agli argomenti della giornata**
Andrea Di Lenarda, Federico Silvestri

I SESSIONE

NUOVE ACQUISIZIONI NELLA GESTIONE DELLO SCOMPENSO CARDIACO

MODERATORI: Serena Rakar, Daniela Pavan

- ore 14.45** **Il registro BLITZ-HF: risultati e considerazioni**
Andrea Di Lenarda
- ore 15.00** **Lettura magistrale: HF e comorbidità**
Gianfranco Sinagra
- ore 15.45** **La carenza marziale nello scompenso cardiaco: diagnosi, implicazioni e trattamento** - *Federico Silvestri*
- ore 16.15** **Scompenso cardiaco e carenza marziale: cosa dicono i trial clinici**
Mauro Driussi
- ore 16.30** Discussione
- ore 16.45* *Coffee break*

II SESSIONE

LA TERAPIA DEL PAZIENTE CON SCOMPENSO ED ANEMIA DOPO LA FASE ACUTA

MODERATORI: Andrea Di Lenarda, Federico Silvestri

MODELLI ORGANIZZATIVI A CONFRONTO

- ore 17.00** **La rete territoriale** – *Donatella Radini*
- ore 17.15** Discussione
- ore 17.30** **La gestione del paziente ambulatoriale** - *Claudia Battello*
- ore 17.45** Discussione
- ore 18.00** **La fase acuta: quando pensare alla correzione del deficit marziale e quando alla trasfusione** - *Maurizio Tonizzo*
- ore 18.15** Discussione
- ore 18.30** **Take home messages** – *Andrea Di Lenarda, Federico Silvestri*
- ore 19.00** Compilazione delle schede ECM e chiusura del Corso.